

1. Colazione per tutti

- Giovedì 21 maggio 2026, Ore (dalle) 09:30, alla Missione Cattolica Italiana – Lippstadt.

2. Centro D'ASCOLTO (o servizio di supporto psicologico)

- Il tuo trasferimento in Germania ti ha creato ansia o paure? Non sai come gestire la situazione? Ti senti stressato, ansioso o solo? Vuoi parlare con qualcuno che ti ascolti?

Tutto il servizio è gratis.

- **Responsabile e guida del progetto? La Dott.ssa Maria Barillà medico e Psicologa.**

- **Categoria mirata?** Famiglie (come gruppo), bambini, giovani ed adulti.

- **Giorni del servizio?** OGNI **Martedì e Giovedì**

- **Ore? Dalle 17:00 fino alle 19:00.**

- **Contatto?**

1. E-Mail:

marwan.youssef@pastoral.erzbistum-paderborn.de

2. Telefonare in Missione al numero: 02941 18437. **(Nel caso non abbiamo risposto, lasciate gentilmente un MESSAGGIO VOCALE in SEGRETERIA telefonica: per essere richiamati)**

- I tuoi dati personali saranno trattati con ASSOLUTA RISERVATEZZA.

Corso Chierichetti

Trovate tutte le informazioni e i contatti sulla nostra pagina web sotto sessione "News" oppure sotto il link seguente: Attività / Veranstaltungen - MCI Lippstadt, poi vai alla voce (Corso Chierichetti / Messdienerkurs)

3. Comunione a casa

- Quando? A richiesta

- NB: Con il ministro straordinario si fissa il giorno e l'ora conveniente.

- Persona da contattare? Ministro Straordinario di comunione Antonella Lamacchia.

- Tel: 0172 7007036.



Impressum

Missione Cattolica Italiana

E-Mail: mci-lippstadt@pastoral.erzbistum-paderborn.de

Adresse: **Bahnhofstr.27, 59555 Lippstadt**

TEL: 02941 18437

Fax: 02941 18447

Website: mci-lippstadt.de

Facebook: <https://www.facebook.com/mcilippstadt>

ITALLIP BOLLETTINO PASTORALE

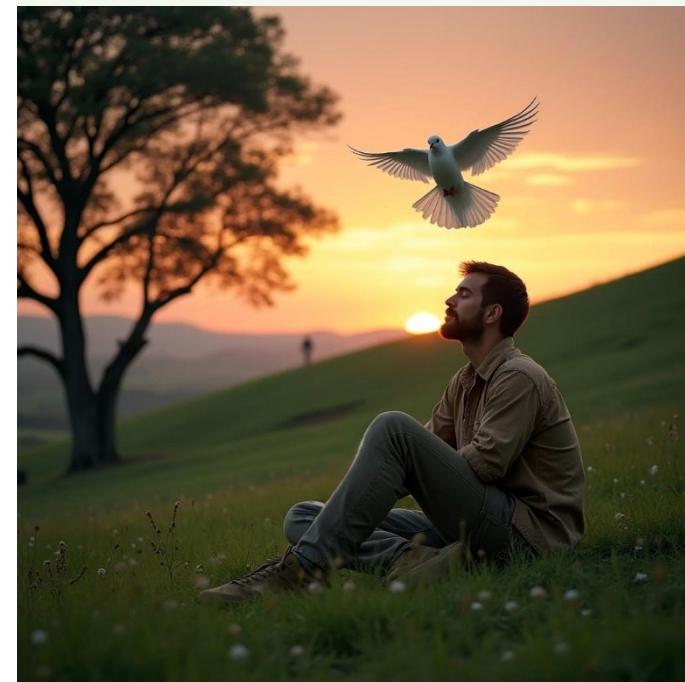

*ABBIAMO NUOVO INDIRIZZO
Bahnhofstr. 27, 59555 Lippstadt*

Maggio 2026

Trasloco della MCI-Lippstadt

«dal 5 Maggio 2026.
Cambio sede
Bahnhofstr. 27».

Annuncio alla comunità.

Carissimi figli e figlie della Missione Cattolica Italiana,
con tanto piacere e felicità condivido con voi questo annuncio di una “Nuova Sede” della nostra Missione.

Dopo tre anni e mezzo di trattative e colloqui con la diocesi, ossia con il “Dipartimento delle Comunità di Madrelingua”, abbiamo trovato un posto accogliente che ospiterà i nostri uffici, le nostre attività, e la nostra realtà parrocchiale per, almeno, i prossimi DIECI anni.

Appena ci stabiliamo nella nuova sede:

1. Riprenderemo il nostro ritmo di attività, che adesso lo abbiamo ridotto al minimo (probabilmente fino, quasi, alla terza settimana di maggio) e:

2. ci rallegrerà di invitarvi tutti per una festicciola, e un rinfresco d’inaugurazione.

Più informazioni su questa festa d’inaugurazione, le riceverete nelle prossime settimane.

Auguri a voi/noi tutti della nostra nuova casa.

Pellegrinaggio Werl. Infos.

Informazioni sulla Festa dell’AGAPE.

- **Dove?** Sala della chiesa di St. Walburga-Werl

- **Indirizzo:** Kirchplatz, 59457 Werl

- **Parcheggio:** **Grartis**, tuttavia, ci sono Parcheggi (**Limitati**) nel Piazzale davanti alla Sala.

- **Inizio Festa?** verso le 16:30

- **Condivisione Culinaria:** come tradizione ognuno porta qualcosa (Dolce e/o Salato) e ci si condivide.

- **Bevande?** La Missione di Lippstadt mette a disposizione le bevande a pagamento.

- **Trasporto?** Privato. **Chi non ha macchina** ci faccia sapere per organizzarci con le nostre macchine private.

Indirizzi delle nostre chiese

✚ Lippstadt

St. Nikolai: Klosterstraße 4, 59555 LP

St. Josef: Josefstraße, 59557 LP

✚ Werl

Basilica: Walburgisstraße 37. 59457 Werl

St. Walburga: Kirchplatz, 59457 Werl.

✚ Rheda-Wiedenbrück

St. Aegidius: Kirchplatz, 33378 Rheda-Wiedenbrück.

03 Maggio, V Dom. di Pasqua (anno A)

- S. Messa/ Ore 09:30/ St. Nikolai-LP.

10 Maggio, VI Dom. di Pasqua (anno A)

- S. Messa/ Ore 09:30/ St. Nikolai-LP.

- S. Messa/ Ore 12:00/ St. Aegidius-Wiedenbrück.

17 Maggio, Ascensione del Signore (anno A)

- S. Messa/ Ore 09:30/ St. Nikolai-LP.

- S. Messa/ Ore 12:00/ Wallfahrtsbasilika-Werl.

24 Maggio, Dom. di Pentecoste (anno A)

- S. Messa/ Ore 09:30/ St. Nikolai-LP.

25 Maggio, Pellegrinaggio Werl

- S. Messa/ Ore 14:30/ Basilica di Werl.

- **Programma:**

1. 14:30: Kick off con una Processione che inizia dalla Piazza della Basilica (Piazzale della *Via Crucis*).

2. Verso le 15:00. Inizio della Messa solenne (con la partecipazione delle altre Missioni Italiane limitrofe).

3. Festa di Agape (più infos. Vedi colonna 2 “Celebrazioni del Mese” Attività)

31 Maggio, Dom. della Trinità (anno A)

- S. Messa/ Ore 09:30/ St. Nikolai-LP.